

Università degli Studi "G. d'Annunzio" - Facoltà di Lingue e Letterature Straniere
Dipartimento di Studi Filosofici, Storici e Sociali
Laboratorio di Geografia



Gerardo Massimi

L'invecchiamento nel decennio intercensuale 1991-2001

3 Appunti cartografici per l'Abruzzo dei comuni

Pescara Marzo 2006

Sommario

Avvertenza	2
Articolazione in regioni agrarie delle province abruzzesi	3
Vecchiaia	4
Ricambio	6
Struttura della Popolazione Attiva	8
Dipendenza	10
Dipendenza anziani	12
Indicatore della componente Anziani	14
Indicatore della componente Vecchi	16
Indicatore della componente Grandi Vecchi	18

Avvertenza

L'atlante propone otto indicatori relativi (Abruzzo pari a 100) riferiti al censimento 2001 e alle differenze (2001-1991) rilevate nell'ultimo decennio intercensuale. Tutte le tavole cartografiche propongono campiture, che visualizzano il confronto al 2001 tra il singolo comune e la regione Abruzzo con un massimo di 9 classi (0-50; 50-75; 75-90; 90-100; 100-111; 111-133; 133-200; 200-400; 400 e oltre), e simboli graduati per le differenze intercensuali.

Le tavole sono affiancate da tre tabelle analitiche:

la prima pone a confronto le province abruzzesi con l'Italia nel suo complesso e con le altre province tramite l'indicazione del rango in graduatorie decrescenti;

la seconda riguarda la condizione delle province e delle regioni agrarie abruzzesi nel contesto regionale; le regioni agrarie con massimo o minimo sono segnalate dal carattere corsivo grassetto;

la terza segnala i primi e gli ultimi dieci comuni ai censimenti 1991 e 2001; i comuni sono elencati secondo i codici Istat e non sulla base degli indicatori.

Gli indicatori cartografati sono i seguenti:

Vecchiaia: è il rapporto percentuale avente a numeratore la popolazione di 65 anni e più e a denominatore quella di 0-14 anni.

Ricambio: è il rapporto percentuale avente a numeratore la popolazione di 60-64 anni e a denominatore la popolazione in età da 15 a 19 anni.

Dipendenza: è il rapporto percentuale avente, a numeratore, la somma tra la popolazione 0-14 anni e quella di 65 anni e più e, a denominatore, la popolazione in età da 15 a 64 anni.

Dipendenza anziani: è il rapporto percentuale avente a numeratore la popolazione di 65 anni e più e a denominatore la popolazione in età da 15 a 64 anni.

Struttura PA: è il rapporto percentuale avente a numeratore la popolazione di 40-64 anni e a denominatore la popolazione in età da 15 a 39 anni.

Indicatore della componente Anziani: percentuale della popolazione totale di quella con età da 60 a 69 anni.

Indicatore della componente Vecchi: percentuale della popolazione totale di quella con età da 70 a 79 anni.

Indicatore della componente Grandi Vecchi: percentuale della popolazione totale di quella con 80 anni e oltre.

Articolazione in regioni agrarie delle province abruzzesi

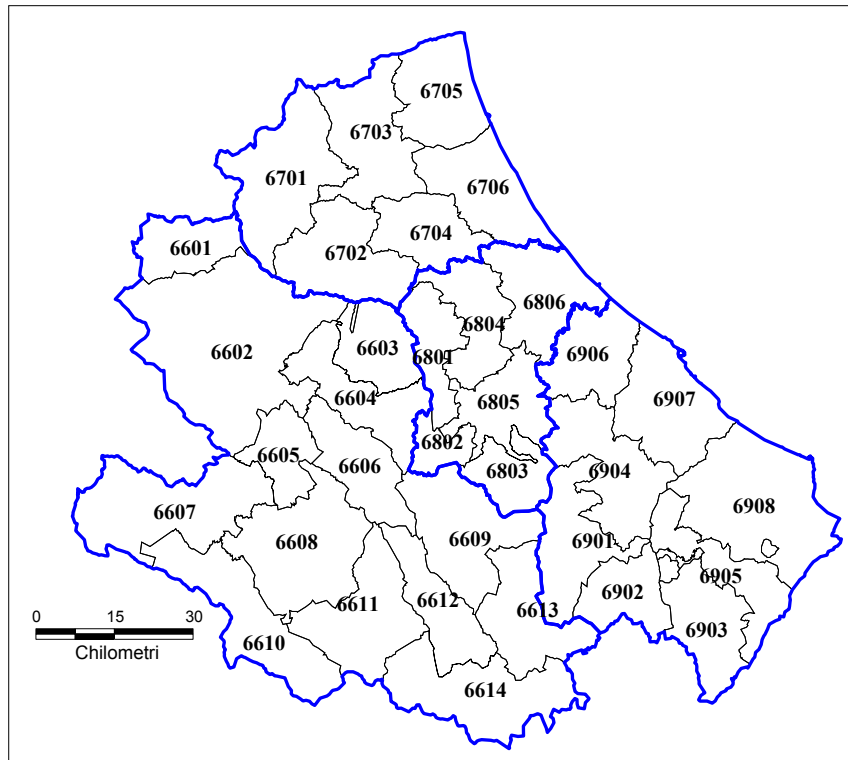

Provincia dell'Aquila

6601 Alto Aterno e bacino di Campotosto; 6602 Montagna di L'Aquila; 6603 Versante meridionale del Gran Sasso; 6604 Altipiani di Navelli e di Prata D'ansidonia; 6605 Altopiano di Rocca di Mezzo; 6606 Montagna della conca Subequana e del medio Aterno; 6607 Alto Turano e alto Salto; 6608 Altopiano del Fucino; 6609 Valle Peligna; 6610 Valle Roveto; 6611 Montagna della Marsica sud-orientale; 6612 Valle del Sagittario; 6613 Altipiani tra Sangro e Gizio; 6614 Alto Sangro.

Provincia di Teramo

6701 Monti della Laga, 6702 Versante settentrionale del Gran Sasso, 6703 Colline di Teramo, 6704 Colline del Mavone e del Fino, 6705 Colline litoranee di Giulianova, 6706 Colline litoranee di Roseto degli Abruzzi.

Provincia di Pescara

6801 Versante Orientale del Gran Sasso, 6802 Alto Pescara, 6803 Versante nord-occidentale della Maiella, 6804 Colline di Penne, 6805 Colline del medio Pescara, 6806 Colline litoranee di Pescara.

Provincia di Chieti

6901 Versante orientale della Maiella, 6902 Montagna del medio Sangro, 6903 Montagna del trigno e del Sinello, 6904 Colline nord-orientali della Maiella, 6905 Colline del Trigno e del Sinello, 6906 Colline litoranee di Chieti, 6907 Colline litoranee di Ortona, 6908 Colline litoranee di Vasto

Vecchiaia

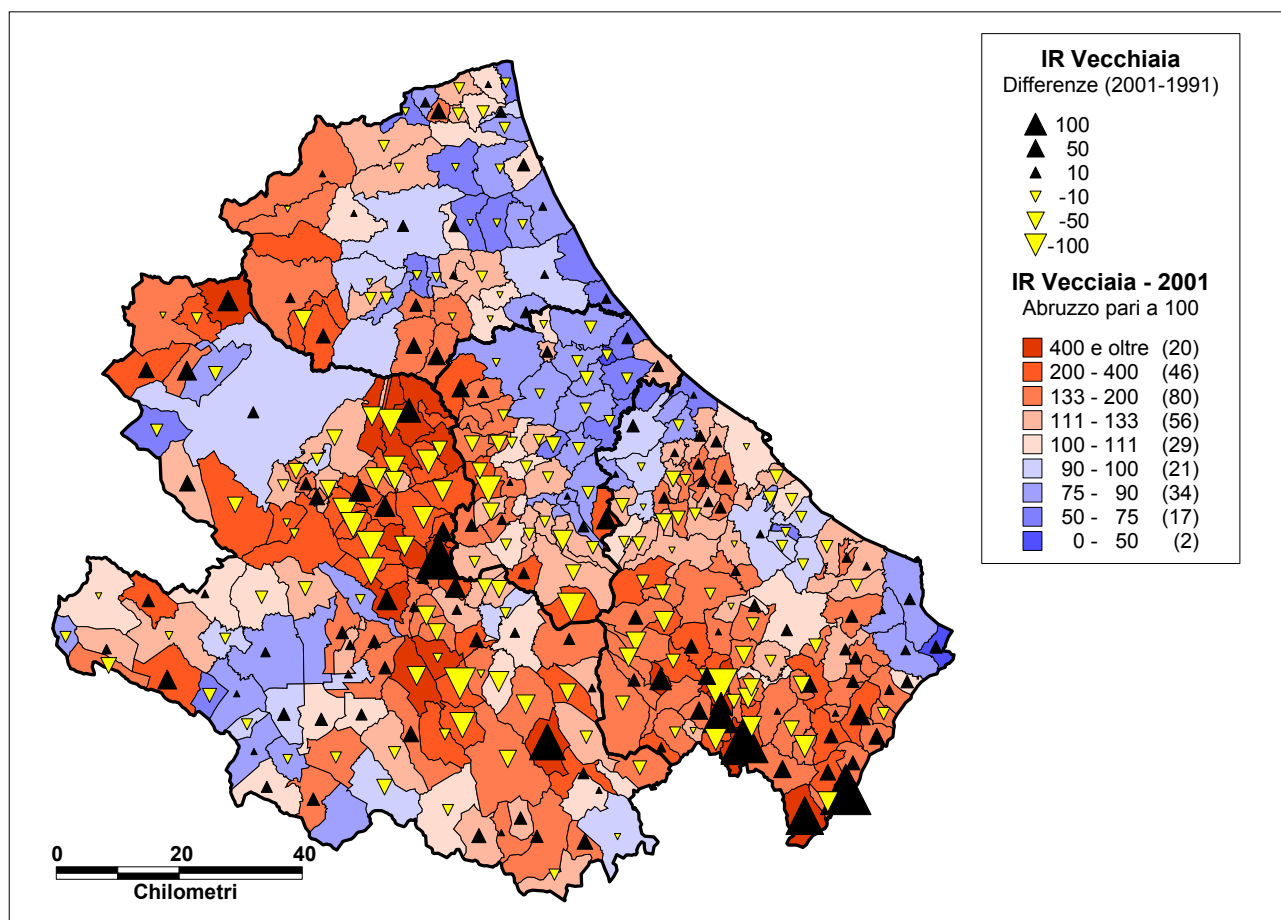

Le province abruzzesi nel contesto nazionale ai censimenti 1991 e 2001

Indicatore in valore assoluto

Codice provincia	Cens. 1991	Cens. 2001	Rango 91	Rango 01
13066 L'Aquila	113,8	160,7	50	42
13067 Teramo	93,6	133,8	65	60
13068 Pescara	99,0	139,6	62	56
13069 Chieti	105,2	152,6	56	50
Italia	96,6	131,4		

Province e regioni agrarie nel contesto della regione Abruzzo ai censimenti 1991 e 2001

L'indicatore relativo, o IR, si riferisce alla regione Abruzzo posta pari a 100.

Province	Indicatore v. a.		Indicatore Rel.		Diff. IR	Rango	
	C. 1991	C. 2001	C. 1991	C. 2001		C. 1991	C. 2001
Provincia L'Aquila	114	161	110	109	-1	1	1
Provincia Teramo	94	134	91	91	0	4	4
Provincia Pescara	99	140	96	95	-1	3	3
Provincia Chieti	105	153	102	104	2	2	2
Abruzzo	103	147	100	100	0		

Regioni agrarie	Indicatore v. a.		Indicatore Rel.		Diff. IR	Rango	
	C. 1991	C. 2001	C. 1991	C. 2001		C. 1991	C. 2001
AQ 01 Alto Aterno e bacino di Campotosto	217	308	210	210	0	5	5
AQ 02 Montagna di L'Aquila	98	147	95	100	5	27	24
AQ 03 Versante meridionale del Gran Sasso	510	646	495	440	-55	1	1
AQ 04 Altipiani di Navelli e di Prata D'ansidonia	227	264	220	180	-40	4	9
AQ 05 Altopiano di Rocca di Mezzo	200	266	194	181	-13	9	8
AQ 06 Montagna della conca Subequana e del medio Aterno	296	339	287	231	-56	3	2
AQ 07 Alto Turano e alto Salto	120	166	117	113	-4	19	19
AQ 08 Altopiano del Fucino	85	130	83	88	6	31	31
AQ 09 Valle Peligna	120	169	117	115	-1	18	18
AQ 10 Valle Roveto	98	137	95	93	-2	26	27
AQ 11 Montagna della Marsica sud-orientale	180	239	175	163	-12	11	11
AQ 12 Valle del Sagittario	317	323	308	220	-88	2	4
AQ 13 Altipiani tra Sangro e Gizio	159	219	154	149	-5	14	14
AQ 14 Alto Sangro	112	160	109	109	0	20	20
TE 01 Monti della Laga	156	219	151	149	-2	15	13
TE 02 Versante settentrionale del Gran Sasso	110	155	107	105	-1	23	21
TE 03 Colline di Teramo	97	143	94	97	3	28	26
TE 04 Colline del Mavone e del Fino	108	151	105	103	-2	24	23
TE 05 Colline litoranee di Giulianova	93	131	90	89	-1	29	30
TE 06 Colline litoranee di Roseto degli Abruzzi	79	114	76	78	2	34	34
PE 01 Versante Orientale del Gran Sasso	189	264	183	180	-3	10	10
PE 02 Alto Pescara	129	180	125	122	-3	17	17
PE 03 Versante nord-occidentale della Maiella	173	199	168	135	-32	12	15
PE 04 Colline di Penne	101	134	98	91	-7	25	28
PE 05 Colline del medio Pescara	110	146	107	99	-8	21	25
PE 06 Colline litoranee di Pescara	91	133	88	91	2	30	29
CH 01 Versante orientale della Maiella	212	274	206	187	-19	7	7
CH 02 Montagna del medio Sangro	209	288	203	196	-7	8	6
CH 03 Montagna del trigno e del Sinello	214	330	208	224	17	6	3
CH 04 Colline nord-orientali della Maiella	145	195	141	133	-8	16	16
CH 05 Colline del Trigno e del Sinello	161	237	157	161	5	13	12
CH 06 Colline litoranee di Chieti	84	129	82	88	6	32	32
CH 07 Colline litoranee di Ortona	110	154	107	105	-2	22	22
CH 08 Colline litoranee di Vasto	82	128	80	87	7	33	33

Primi e ultimi dieci comuni

Primi dieci al 1991	IR	Ultimi dieci al 1991	IR	Primi dieci al 2001	IR	Ultimi 10 al 2001	IR
Anversa degli Abruzzi	575	Bellante	68	Cocullo	663	Castellafiume	54
Calascio	654	Castellalto	64	Rocca Pia	749	Bellante	65
Cocullo	667	Silvi	64	San Benedetto in Perillis	1861	Castellalto	63
San Benedetto in Perillis	837	Cappelle sul Tavo	60	Villa Santa Lucia degli Abruzzi	1080	Cappelle sul Tavo	49
Santo Stefano di Sessanio	611	Montesilvano	58	Montebello sul Sangro	553	Montesilvano	66
Villa Santa Lucia degli Abruzzi	1108	Francavilla al Mare	64	Colledimacine	953	Spoltore	61
Montebello sul Sangro	1260	San Giovanni Teatino	57	Roio del Sangro	2020	Francavilla al Mare	66
Colledimacine	842	San Salvo	37	San Giovanni Lipioni	1852	San Giovanni Teatino	56
Roio del Sangro	791	Santa Maria Imbaro	62	Schiavi di Abruzzo	1140	San Salvo	49
Schiavi di Abruzzo	576	Vasto	67	Fallo	827	Santa Maria Imbaro	57

Ricambio

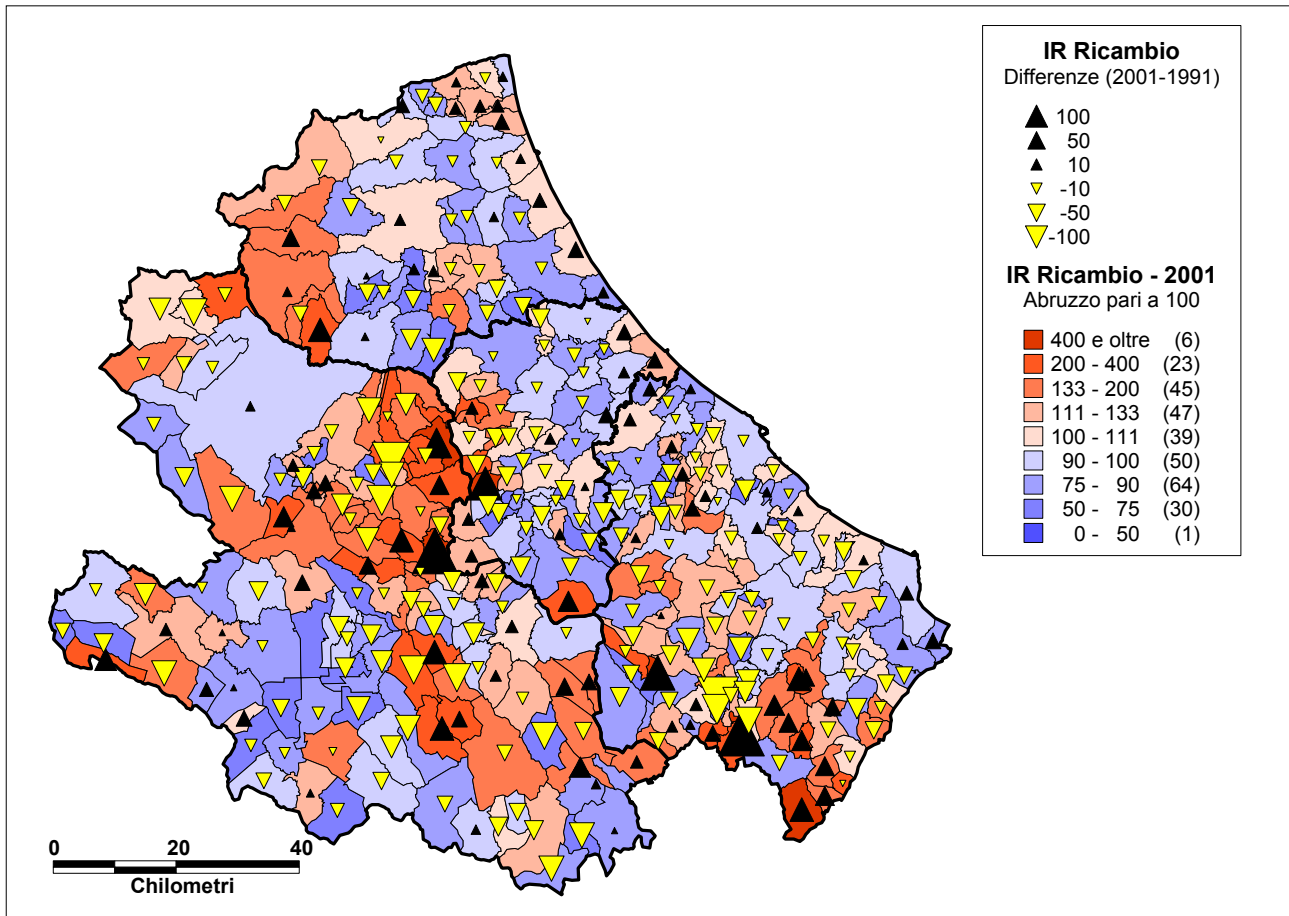

Le province abruzzesi nel contesto nazionale ai censimenti 1991 e 2001

Indicatore in valore assoluto

Codice provincia	Cens. 1991	Cens. 2001	Rango 91	Rango 01
13066 L'Aquila	91,9	100,9	43	68
13067 Teramo	82,0	105,2	56	66
13068 Pescara	80,8	114,6	57	65
13069 Chieti	84,2	104,7	52	67
Italia	75,8	116,9		

Province e regioni agrarie nel contesto della regione Abruzzo ai censimenti 1991 e 2001

L'indicatore relativo, o IR, si riferisce alla regione Abruzzo posta pari a 100.

Province	Indicatore v. a.		Indicatore Rel.		Diff. IR	Rango	
	C. 1991	C. 2001	C. 1991	C. 2001		C. 1991	C. 2001
Provincia L'Aquila	92	101	109	95	-14	1	4
Provincia Teramo	82	105	97	99	2	3	2
Provincia Pescara	81	115	95	108	12	4	1
Provincia Chieti	84	105	100	99	-1	2	3
Abruzzo	85	106	100	100	0		

Regioni agrarie	Indicatore v. a.		Indicatore Rel.		Diff. IR	Rango	
	C. 1991	C. 2001	C. 1991	C. 2001		C. 1991	C. 2001
AQ 01 Alto Aterno e bacino di Campotosto	193	123	229	116	-112	2	10
AQ 02 Montagna di L'Aquila	81	103	95	97	1	27	23
AQ 03 Versante meridionale del Gran Sasso	260	235	308	222	-86	1	1
AQ 04 Altipiani di Navelli e di Prata D'ansidonia	126	128	149	121	-28	10	9
AQ 05 Altopiano di Rocca di Mezzo	120	175	142	165	23	11	2
AQ 06 Montagna della conca Subequana e del medio Aterno	173	166	204	156	-48	4	5
AQ 07 Alto Turano e alto Salto	98	110	116	104	-12	17	16
AQ 08 Altopiano del Fucino	88	84	104	79	-25	22	34
AQ 09 Valle Peligna	80	105	95	99	5	29	21
AQ 10 Valle Roveto	80	90	95	85	-10	28	32
AQ 11 Montagna della Marsica sud-orientale	176	119	208	112	-96	3	13
AQ 12 Valle del Sagittario	172	173	203	163	-40	5	3
AQ 13 Altipiani tra Sangro e Gizio	100	134	118	126	8	16	7
AQ 14 Alto Sangro	92	90	109	85	-24	20	33
TE 01 Monti della Laga	120	122	141	115	-26	12	11
TE 02 Versante settentrionale del Gran Sasso	89	97	106	91	-14	21	30
TE 03 Colline di Teramo	80	107	94	101	7	30	20
TE 04 Colline del Mavone e del Fino	97	98	114	93	-22	18	27
TE 05 Colline litoranee di Giulianova	84	110	99	104	4	25	17
TE 06 Colline litoranee di Roseto degli Abruzzi	73	100	86	94	8	32	25
PE 01 Versante Orientale del Gran Sasso	141	149	167	141	-26	6	6
PE 02 Alto Pescara	82	115	97	108	11	26	14
PE 03 Versante nord-occidentale della Maiella	120	95	141	89	-52	13	31
PE 04 Colline di Penne	87	97	103	91	-12	23	29
PE 05 Colline del medio Pescara	94	98	111	92	-18	19	28
PE 06 Colline litoranee di Pescara	76	119	90	112	23	31	12
CH 01 Versante orientale della Maiella	127	109	150	103	-48	8	19
CH 02 Montagna del medio Sangro	128	133	152	125	-26	7	8
CH 03 Montagna del trigno e del Sinello	127	171	150	161	11	9	4
CH 04 Colline nord-orientali della Maiella	111	110	131	104	-27	15	18
CH 05 Colline del Trigno e del Sinello	115	115	135	108	-27	14	15
CH 06 Colline litoranee di Chieti	73	100	86	95	9	34	24
CH 07 Colline litoranee di Ortona	85	104	101	98	-2	24	22
CH 08 Colline litoranee di Vasto	73	100	86	94	8	33	26

Primi e ultimi dieci comuni

Nota. Per il comune di Montebello sul Sangro l'indicatore è privo di significato al censimento 2001.

Primi dieci al 1991	IR	Ultimi dieci al 1991	IR	Primi dieci al 2001	IR	Ultimi 10 al 2001	IR
Anversa degli Abruzzi	382	Canistro	72	Acciano	310	Civitella Roveto	62
Calascio	384	Castellafiume	67	Bisegna	283	Rocca Pia	51
Caporciano	428	Basciano	62	Calascio	377	Scontrone	56
Castelvecchio Calvisio	874	Pineto	72	Cocullo	377	Castel Castagna	64
Ortona dei Marsi	480	Sant'Egidio alla Vibrata	72	San Benedetto in Perillis	1413	Castilenti	56
Villa Santa Lucia degli Abruzzi	368	Cepagatti	67	Villa Santa Lucia degli Abruzzi	660	Cappelle sul Tavo	65
Montebello sul Sangro	496	Montesilvano	69	Corvara	660	Castiglione a Casauria	63
Montelapiano	906	San Giovanni Teatino	64	Colledimacine	660	Turrivalignani	63
Roio del Sangro	591	San Salvo	47	Roio del Sangro	1696	Frisa	65
Fallo	340	Vasto	70	Schiavi di Abruzzo	407	Fallo	57

Struttura della Popolazione Attiva

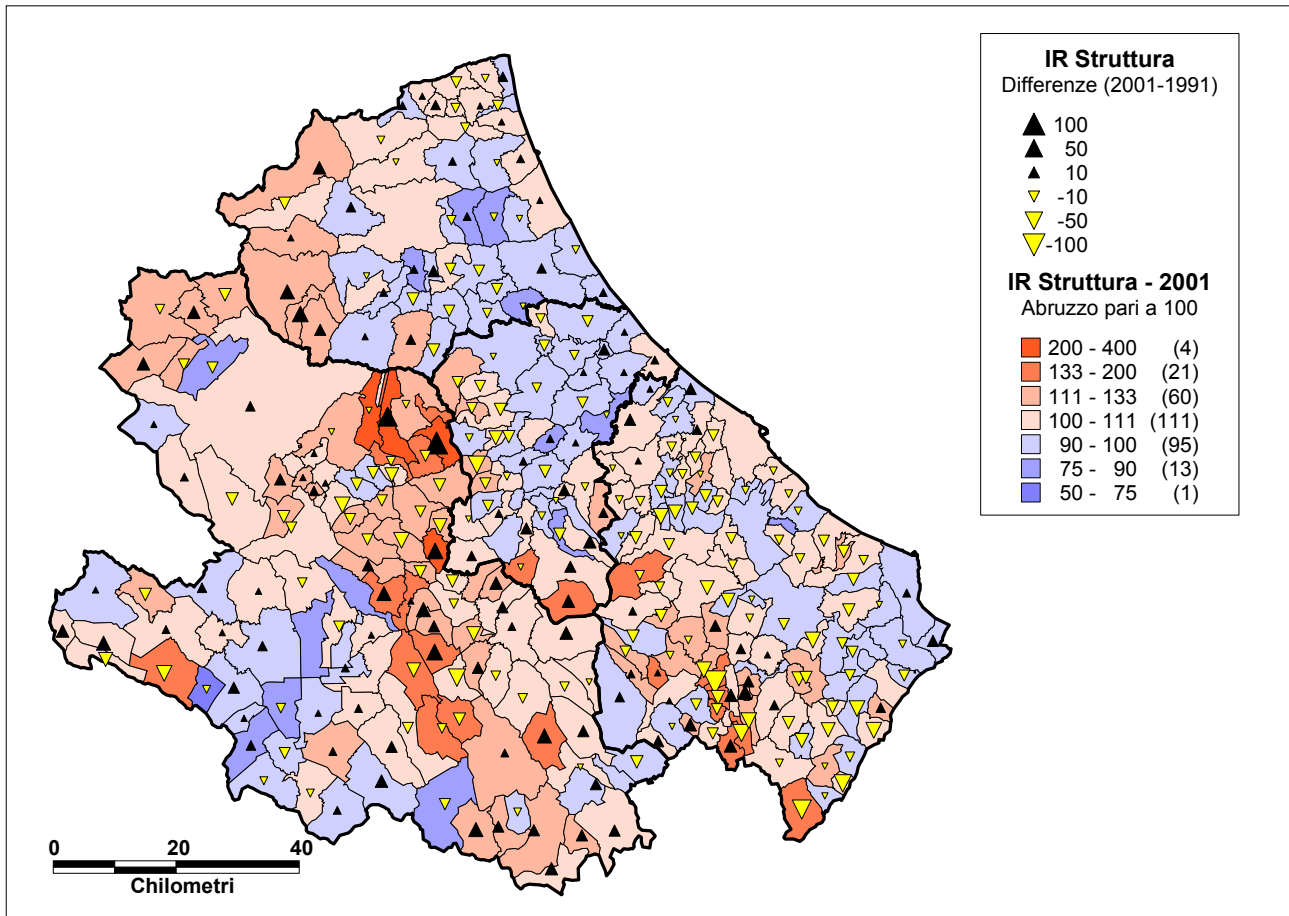

Le province abruzzesi nel contesto nazionale ai censimenti 1991 e 2001

Indicatore in valore assoluto

Codice provincia	Cens. 1991	Cens. 2001	Rango 91	Rango 01
13066 L'Aquila	83,1	93,4	60	58
13067 Teramo	81,2	89,1	65	72
13068 Pescara	83,5	91,0	58	66
13069 Chieti	85,5	92,5	54	62
Italia	82,5	93,1		

Province e regioni agrarie nel contesto della regione Abruzzo ai censimenti 1991 e 2001

L'indicatore relativo, o IR, si riferisce alla regione Abruzzo posta pari a 100.

Province	Indicatore v. a.		Indicatore Rel.		Diff. IR	Rango	
	C. 1991	C. 2001	C. 1991	C. 2001		C. 1991	C. 2001
Provincia L'Aquila	83	93	100	102	2	3	1
Provincia Teramo	81	89	97	97	0	4	4
Provincia Pescara	83	91	100	99	-1	2	3
Provincia Chieti	85	92	102	101	-1	1	2
Abruzzo	83	92	100	100	0		

Regioni agrarie	Indicatore v. a.		Indicatore Rel.		Diff. IR	Rango	
	C. 1991	C. 2001	C. 1991	C. 2001		C. 1991	C. 2001
AQ 01 Alto Aterno e bacino di Campotosto	103	109	124	119	-5	5	4
AQ 02 Montagna di L'Aquila	83	95	100	103	4	21	17
AQ 03 Versante meridionale del Gran Sasso	122	139	147	152	6	1	1
AQ 04 Altipiani di Navelli e di Prata D'ansidonia	101	103	121	112	-9	7	7
AQ 05 Altopiano di Rocca di Mezzo	99	100	118	109	-10	8	11
AQ 06 Montagna della conca Subequana e del medio Aterno	105	113	126	123	-3	4	3
AQ 07 Alto Turano e alto Salto	83	94	100	103	3	19	19
AQ 08 Altopiano del Fucino	77	87	92	95	3	34	30
AQ 09 Valle Peligna	86	98	104	107	3	14	14
AQ 10 Valle Roveto	77	87	92	94	2	33	32
AQ 11 Montagna della Marsica sud-orientale	96	104	115	113	-1	10	6
AQ 12 Valle del Sagittario	110	117	132	128	-4	2	2
AQ 13 Altipiani tra Sangro e Gizio	82	92	99	101	2	25	22
AQ 14 Alto Sangro	78	91	94	100	6	32	24
TE 01 Monti della Laga	84	99	101	108	7	18	12
TE 02 Versante settentrionale del Gran Sasso	80	88	96	97	0	30	29
TE 03 Colline di Teramo	83	91	99	99	0	22	25
TE 04 Colline del Mavone e del Fino	82	86	98	94	-5	26	34
TE 05 Colline litoranee di Giulianova	82	90	98	98	0	27	26
TE 06 Colline litoranee di Roseto degli Abruzzi	78	87	94	95	1	31	31
PE 01 Versante Orientale del Gran Sasso	103	101	123	110	-13	6	9
PE 02 Alto Pescara	85	95	102	104	2	16	16
PE 03 Versante nord-occidentale della Maiella	85	102	102	111	10	17	8
PE 04 Colline di Penne	81	86	98	94	-4	28	33
PE 05 Colline del medio Pescara	82	89	99	97	-2	23	28
PE 06 Colline litoranee di Pescara	83	91	100	100	0	20	23
CH 01 Versante orientale della Maiella	92	98	110	107	-3	12	13
CH 02 Montagna del medio Sangro	92	100	110	109	0	13	10
CH 03 Montagna del trigno e del Sinello	109	105	131	115	-16	3	5
CH 04 Colline nord-orientali della Maiella	97	96	116	105	-12	9	15
CH 05 Colline del Trigno e del Sinello	93	94	111	103	-8	11	18
CH 06 Colline litoranee di Chieti	80	93	96	101	5	29	20
CH 07 Colline litoranee di Ortona	86	92	103	101	-3	15	21
CH 08 Colline litoranee di Vasto	82	89	99	97	-1	24	27

Primi e ultimi dieci comuni

Primi dieci al 1991	IR	Ultimi dieci al 1991	IR	Primi dieci al 2001	IR	Ultimi 10 al 2001	IR
Cappadocia	171	Castellafiume	76	Calascio	206	Castellafiume	73
Ortona dei Marsi	178	Civitella Roveto	82	Cocullo	195	Celano	86
San Benedetto in Perillis	240	Pereto	83	Ortona dei Marsi	155	Civitella Roveto	87
Santo Stefano di Sessanio	211	Villavallelonga	84	San Benedetto in Perillis	276	Luco dei Marsi	88
Villa Santa Lucia degli Abruzzi	182	Basciano	85	Santo Stefano di Sessanio	209	Pescasseroli	81
Montebello sul Sangro	305	Castilenti	84	Villa Santa Lucia degli Abruzzi	275	Pizzoli	86
Montelapiano	168	Cappelle sul Tavo	81	Montebello sul Sangro	190	Castilenti	84
Pennadomo	169	Nocciano	85	Colledimacine	156	Notaresco	86
Roio del Sangro	201	San Salvo	83	Rosello	157	Abbateggio	87
Schiavi di Abruzzo	239	Santa Maria Imbaro	78	Schiavi di Abruzzo	184	Santa Maria Imbaro	79

Dipendenza

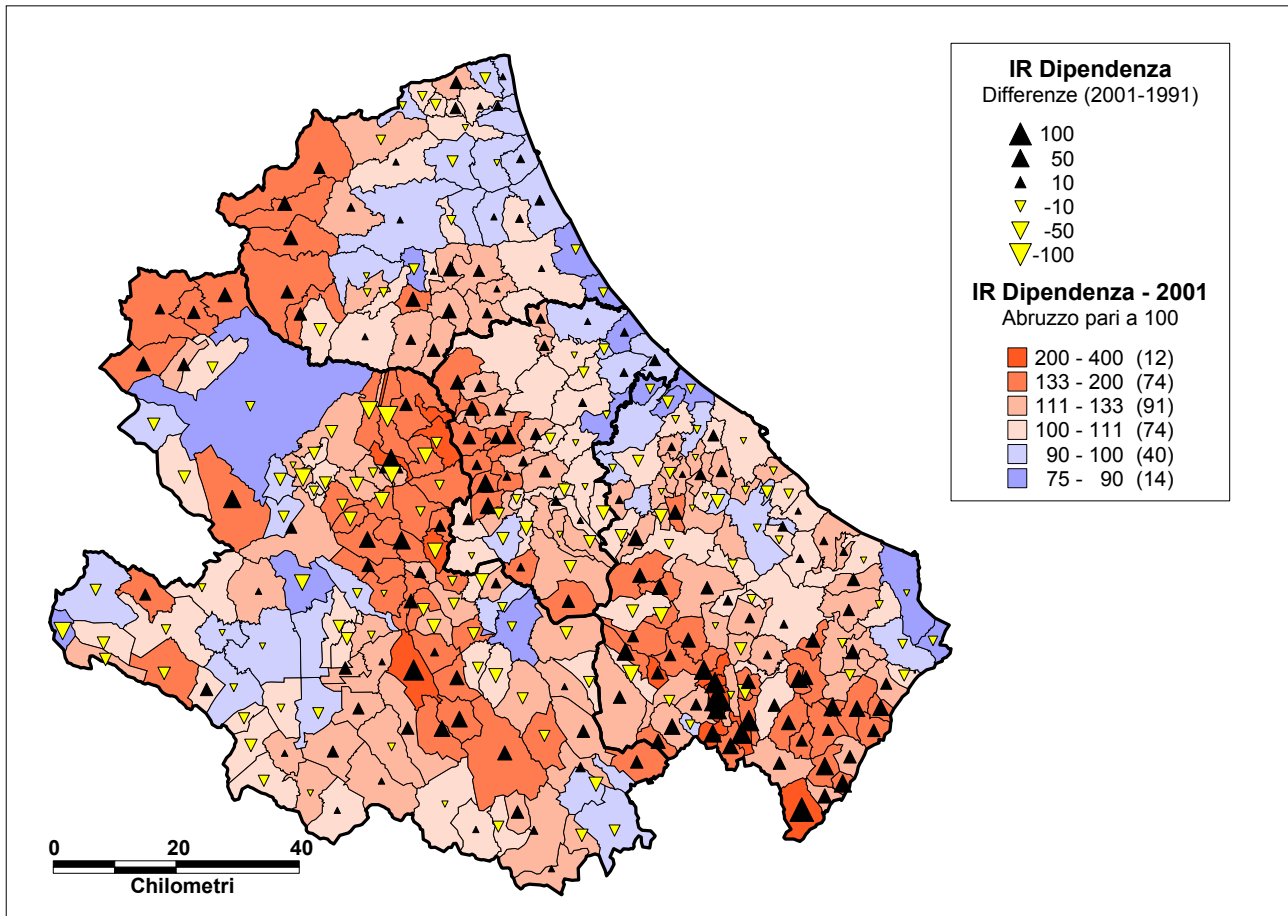

Le province abruzzesi nel contesto nazionale ai censimenti 1991 e 2001

Indicatore in valore assoluto

Codice provincia	Cens. 1991	Cens. 2001	Rango 91	Rango 01
13066 L'Aquila	53,2	53,0	7	33
13067 Teramo	48,8	51,5	40	45
13068 Pescara	46,8	51,9	58	41
13069 Chieti	50,9	53,0	19	30
Italia	45,3	49,0		

Province e regioni agrarie nel contesto della regione Abruzzo ai censimenti 1991 e 2001

L'indicatore relativo, o IR, si riferisce alla regione Abruzzo posta pari a 100.

Province	Indicatore v. a.		Indicatore Rel.		Diff. IR	Rango	
	C. 1991	C. 2001	C. 1991	C. 2001		C. 1991	C. 2001
Provincia L'Aquila	53	53	106	101	-5	1	2
Provincia Teramo	49	52	98	98	1	3	4
Provincia Pescara	47	52	94	99	5	4	3
Provincia Chieti	51	53	102	101	-1	2	1
Abruzzo	50	52	100	100	0		

Regioni agrarie	Indicatore v. a.		Indicatore Rel.		Diff. IR	Rango	
	C. 1991	C. 2001	C. 1991	C. 2001		C. 1991	C. 2001
AQ 01 Alto Aterno e bacino di Campotosto	71	79	142	151	10	5	3
AQ 02 Montagna di L'Aquila	49	48	98	91	-6	28	34
AQ 03 Versante meridionale del Gran Sasso	98	100	196	190	-6	1	1
AQ 04 Altipiani di Navelli e di Prata D'ansidonia	75	70	150	133	-17	2	10
AQ 05 Altopiano di Rocca di Mezzo	57	54	113	103	-10	16	22
AQ 06 Montagna della conca Subequana e del medio Aterno	71	79	143	150	8	3	5
AQ 07 Alto Turano e alto Salto	55	54	110	103	-7	17	21
AQ 08 Altopiano del Fucino	50	51	100	97	-3	27	28
AQ 09 Valle Peligna	53	51	106	97	-9	23	27
AQ 10 Valle Roveto	55	55	110	105	-5	18	19
AQ 11 Montagna della Marsica sud-orientale	62	71	124	136	12	9	8
AQ 12 Valle del Sagittario	71	86	142	165	23	4	2
AQ 13 Altipiani tra Sangro e Gizio	59	61	118	116	-2	13	15
AQ 14 Alto Sangro	54	53	108	102	-6	20	23
TE 01 Monti della Laga	59	67	118	128	10	12	12
TE 02 Versante settentrionale del Gran Sasso	52	55	105	105	0	24	20
TE 03 Colline di Teramo	49	51	97	97	0	29	26
TE 04 Colline del Mavone e del Fino	53	59	107	113	7	22	16
TE 05 Colline litoranee di Giulianova	47	50	95	96	2	33	29
TE 06 Colline litoranee di Roseto degli Abruzzi	48	50	95	95	0	31	31
PE 01 Versante Orientale del Gran Sasso	61	73	122	139	17	10	6
PE 02 Alto Pescara	51	53	102	100	-1	26	25
PE 03 Versante nord-occidentale della Maiella	68	65	136	125	-11	6	13
PE 04 Colline di Penne	54	57	107	109	2	21	17
PE 05 Colline del medio Pescara	54	56	109	108	-1	19	18
PE 06 Colline litoranee di Pescara	44	50	88	95	7	34	30
CH 01 Versante orientale della Maiella	64	70	128	134	6	7	9
CH 02 Montagna del medio Sangro	63	73	127	139	12	8	7
CH 03 Montagna del trigno e del Sinello	59	79	117	151	33	14	4
CH 04 Colline nord-orientali della Maiella	57	61	114	117	3	15	14
CH 05 Colline del Trigno e del Sinello	59	68	118	129	11	11	11
CH 06 Colline litoranee di Chieti	48	48	95	92	-3	32	33
CH 07 Colline litoranee di Ortona	52	53	103	102	-2	25	24
CH 08 Colline litoranee di Vasto	48	49	95	94	-2	30	32

Primi e ultimi dieci comuni

Primi dieci al 1991	IR	Ultimi dieci al 1991	IR	Primi dieci al 2001	IR	Ultimi 10 al 2001	IR
Calascio	248	Alba Adriatica	85	Castelvecchio Calvisio	287	L'Aquila	87
Cocullo	194	Tortoreto	91	Ortona dei Marsi	227	Oricola	75
Fontecchio	208	Martinsicuro	89	San Benedetto in Perillis	270	Ovindoli	86
Ofena	196	Montesilvano	79	Villa Santa Lucia degli Abruzzi	256	Sulmona	88
Rocca Pia	208	Pescara	87	Montebello sul Sangro	268	Silvi	86
San Benedetto in Perillis	307	Spoltore	89	Montelapiano	320	Montesilvano	84
Santo Stefano di Sessanio	212	Francavilla al Mare	88	Pennadomo	221	Francavilla al Mare	83
Villa Santa Lucia degli Abruzzi	266	Liscia	88	Roio del Sangro	262	San Giovanni Teatino	85
Montebello sul Sangro	198	San Salvo	82	Schiavi di Abruzzo	265	San Salvo	75
Colledimacine	198	Vasto	87	Fallo	251	Vasto	85

Dipendenza anziani

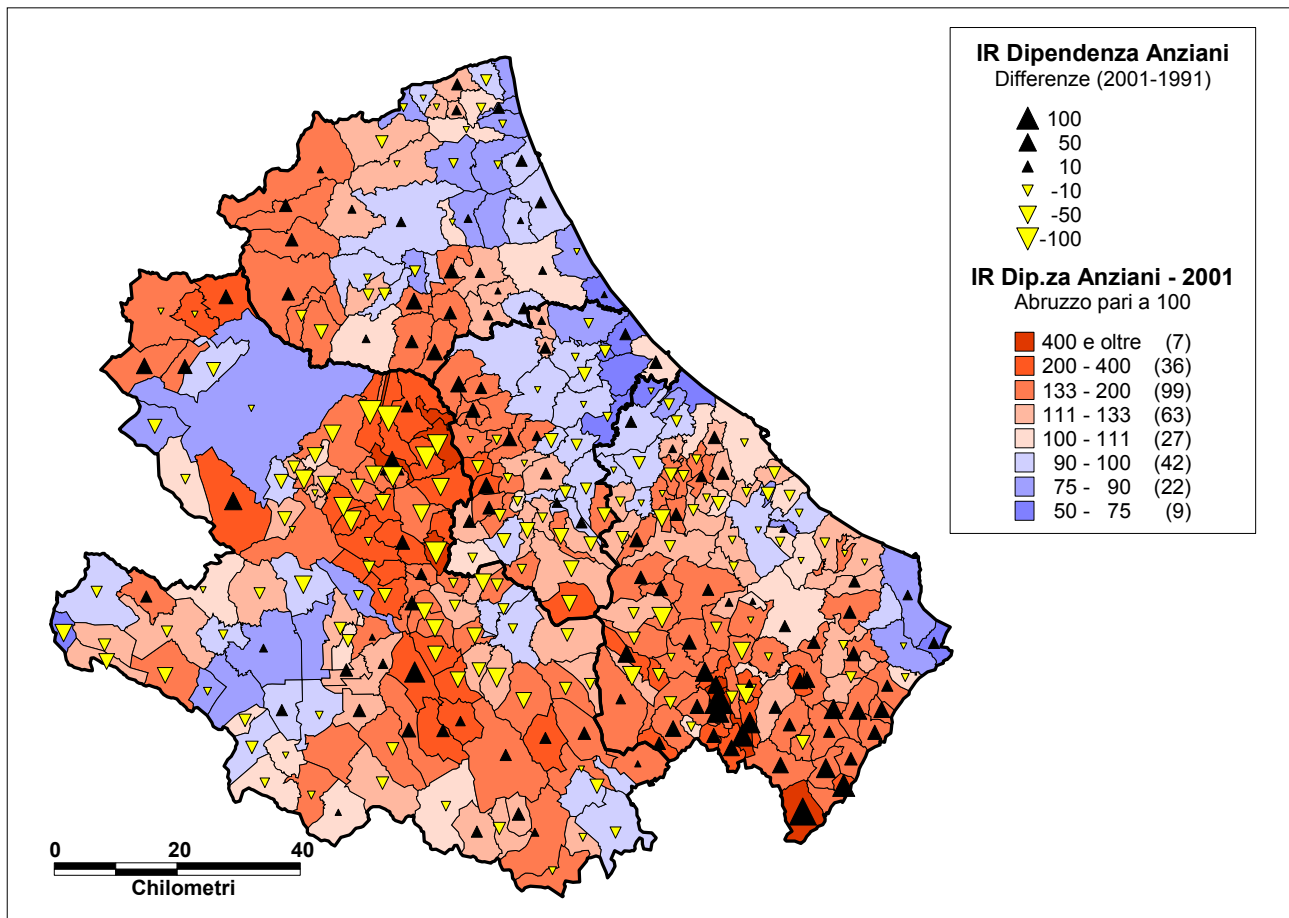

Le province abruzzesi nel contesto nazionale ai censimenti 1991 e 2001

Indicatore in valore assoluto

Codice provincia	Cens. 1991	Cens. 2001	Rango 91	Rango 01
13066 L'Aquila	28,3	32,6	30	32
13067 Teramo	23,6	29,5	54	52
13068 Pescara	23,3	30,2	56	49
13069 Chieti	26,1	32,0	41	39
Italia	22,3	27,8		

Province e regioni agrarie nel contesto della regione Abruzzo ai censimenti 1991 e 2001

L'indicatore relativo, o IR, si riferisce alla regione Abruzzo posta pari a 100.

Province	Indicatore v. a.		Indicatore Rel.		Diff. IR	Rango	
	C. 1991	C. 2001	C. 1991	C. 2001		C. 1991	C. 2001
Provincia L'Aquila	28	33	112	105	-7	1	1
Provincia Teramo	24	29	93	95	2	3	4
Provincia Pescara	23	30	92	97	5	4	3
Provincia Chieti	26	32	103	103	0	2	2
Abruzzo	25	31	100	100	0		

Regioni agrarie	Indicatore v. a.		Indicatore Rel.		Diff. IR	Rango	
	C. 1991	C. 2001	C. 1991	C. 2001		C. 1991	C. 2001
AQ 01 Alto Aterno e bacino di Campotosto	48	60	191	192	1	5	5
AQ 02 Montagna di L'Aquila	24	28	95	91	-4	27	30
AQ 03 Versante meridionale del Gran Sasso	82	86	323	277	-46	1	1
AQ 04 Altipiani di Navelli e di Prata D'ansidonia	52	51	205	162	-43	4	9
AQ 05 Altopiano di Rocca di Mezzo	38	39	148	126	-23	12	16
AQ 06 Montagna della conca Subequana e del medio Aterno	53	61	210	195	-15	3	3
AQ 07 Alto Turano e alto Salto	30	34	118	108	-10	17	18
AQ 08 Altopiano del Fucino	23	29	90	92	1	29	28
AQ 09 Valle Peligna	29	32	114	103	-11	18	25
AQ 10 Valle Roveto	27	32	107	102	-5	24	26
AQ 11 Montagna della Marsica sud-orientale	40	50	157	162	4	10	10
AQ 12 Valle del Sagittario	54	66	212	211	-1	2	2
AQ 13 Altipiani tra Sangro e Gizio	36	42	142	134	-8	14	14
AQ 14 Alto Sangro	29	33	113	106	-7	19	22
TE 01 Monti della Laga	36	46	141	148	7	15	12
TE 02 Versante settentrionale del Gran Sasso	27	33	108	107	-1	23	21
TE 03 Colline di Teramo	24	30	94	96	2	28	27
TE 04 Colline del Mavone e del Fino	28	36	109	115	5	22	17
TE 05 Colline litoranee di Giulianova	23	29	90	92	2	30	29
TE 06 Colline litoranee di Roseto degli Abruzzi	21	26	82	85	3	34	34
PE 01 Versante Orientale del Gran Sasso	40	53	158	170	12	9	7
PE 02 Alto Pescara	29	34	113	108	-4	20	19
PE 03 Versante nord-occidentale della Maiella	43	44	169	140	-29	7	13
PE 04 Colline di Penne	27	33	106	105	-1	26	23
PE 05 Colline del medio Pescara	28	33	112	107	-5	21	20
PE 06 Colline litoranee di Pescara	21	28	82	91	9	33	31
CH 01 Versante orientale della Maiella	44	52	172	165	-6	6	8
CH 02 Montagna del medio Sangro	43	54	169	173	5	8	6
CH 03 Montagna del trigno e del Sinello	40	61	157	194	37	11	4
CH 04 Colline nord-orientali della Maiella	34	41	133	130	-3	16	15
CH 05 Colline del Trigno e del Sinello	36	48	143	152	9	13	11
CH 06 Colline litoranee di Chieti	22	27	86	87	1	31	33
CH 07 Colline litoranee di Ortona	27	32	107	103	-3	25	24
CH 08 Colline litoranee di Vasto	21	28	85	88	4	32	32

Primi e ultimi dieci comuni

Primi dieci al 1991	IR	Ultimi dieci al 1991	IR	Primi dieci al 2001	IR	Ultimi 10 al 2001	IR
Calascio	425	Castellalto	74	Castelvecchio Calvisio	410	Oricola	69
Cocullo	334	Silvi	72	Ortona dei Marsi	335	Basciano	75
Fontecchio	344	Martinsicuro	76	San Benedetto in Perillis	438	Silvi	73
Ofena	321	Montesilvano	59	Villa Santa Lucia degli Abruzzi	405	Cappelle sul Tavo	66
San Benedetto in Perillis	542	Spoltore	73	Montebello sul Sangro	401	Cepagatti	74
Santo Stefano di Sessanio	360	Franravilla al Mare	69	Colledimacine	330	Montesilvano	69
Villa Santa Lucia degli Abruzzi	481	San Giovanni Teatino	67	Montelapiano	465	Spoltore	73
Montebello sul Sangro	362	San Salvo	44	Roio del Sangro	426	Franravilla al Mare	69
Colledimacine	349	Santa Maria Imbaro	73	Schiavi di Abruzzo	421	San Giovanni Teatino	64
Roio del Sangro	331	Vasto	70	Fallo	390	San Salvo	53

Indicatore della componente Anziani

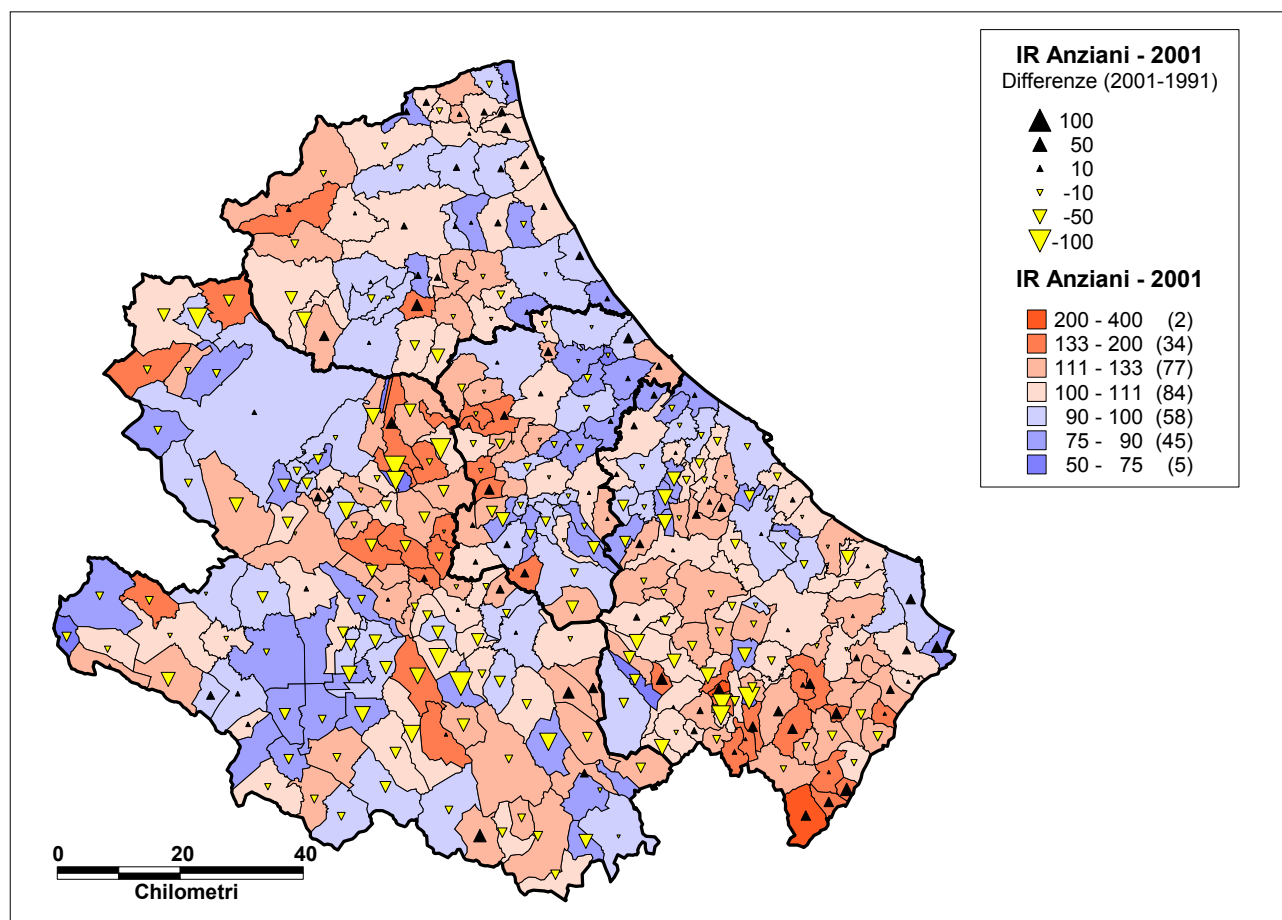

Le province abruzzesi nel contesto nazionale ai censimenti 1991 e 2001

Indicatore in valore assoluto

Codice provincia	Cens. 1991	Cens. 2001	Rango 91	Rango 01
13066 L'Aquila	12,8	11,0	31	70
13067 Teramo	11,3	11,5	58	58
13068 Pescara	11,7	11,7	51	52
13069 Chieti	12,0	11,6	44	57
Italia	11,1	11,5		

Province e regioni agrarie nel contesto della regione Abruzzo ai censimenti 1991 e 2001

L'indicatore relativo, o IR, si riferisce alla regione Abruzzo posta pari a 100.

Province	Indicatore v. a.		Indicatore Rel.		Diff. IR	Rango	
	C. 1991	C. 2001	C. 1991	C. 2001		C. 1991	C. 2001
Provincia L'Aquila	13	11	107	96	-11	1	4
Provincia Teramo	11	12	95	100	6	4	3
Provincia Pescara	12	12	97	102	5	3	1
Provincia Chieti	12	12	100	101	0	2	2
Abruzzo	12	11	100	100	0		

Regioni agrarie	Indicatore v. a.		Indicatore Rel.		Diff. IR	Rango	
	C. 1991	C. 2001	C. 1991	C. 2001		C. 1991	C. 2001
AQ 01 Alto Aterno e bacino di Campotosto	19	13	156	113	-43	2	11
AQ 02 Montagna di L'Aquila	11	11	94	95	1	30	33
AQ 03 Versante meridionale del Gran Sasso	20	15	163	127	-36	1	3
AQ 04 Altipiani di Navelli e di Prata D'ansidonia	15	12	126	106	-20	10	17
AQ 05 Altopiano di Rocca di Mezzo	14	13	117	114	-3	15	10
AQ 06 Montagna della conca Subequana e del medio Aterno	17	14	144	118	-25	5	4
AQ 07 Alto Turano e alto Salto	13	12	112	101	-11	17	22
AQ 08 Altopiano del Fucino	13	10	106	86	-20	20	34
AQ 09 Valle Peligna	12	11	101	97	-4	25	27
AQ 10 Valle Roveto	12	11	102	96	-6	24	30
AQ 11 Montagna della Marsica sud-orientale	18	13	154	115	-39	4	7
AQ 12 Valle del Sagittario	18	13	154	118	-37	3	5
AQ 13 Altipiani tra Sangro e Gizio	14	13	116	109	-7	16	12
AQ 14 Alto Sangro	13	11	106	96	-10	19	29
TE 01 Monti della Laga	15	13	125	114	-11	12	9
TE 02 Versante settentrionale del Gran Sasso	12	11	104	98	-6	22	26
TE 03 Colline di Teramo	11	12	95	101	6	28	21
TE 04 Colline del Mavone e del Fino	13	12	108	108	0	18	13
TE 05 Colline litoranee di Giulianova	11	12	92	102	10	31	19
TE 06 Colline litoranee di Roseto degli Abruzzi	11	11	88	96	8	34	31
PE 01 Versante Orientale del Gran Sasso	16	15	132	128	-4	7	2
PE 02 Alto Pescara	12	12	98	107	8	27	15
PE 03 Versante nord-occidentale della Maiella	15	11	122	98	-24	13	25
PE 04 Colline di Penne	12	12	101	102	1	26	20
PE 05 Colline del medio Pescara	13	11	105	97	-8	21	28
PE 06 Colline litoranee di Pescara	11	12	94	102	8	29	18
CH 01 Versante orientale della Maiella	16	12	132	106	-25	8	16
CH 02 Montagna del medio Sangro	16	13	130	114	-15	9	8
CH 03 Montagna del trigno e del Sinello	17	16	139	143	3	6	1
CH 04 Colline nord-orientali della Maiella	14	12	119	107	-12	14	14
CH 05 Colline del Trigno e del Sinello	15	13	125	115	-10	11	6
CH 06 Colline litoranee di Chieti	11	11	89	95	6	32	32
CH 07 Colline litoranee di Ortona	12	11	103	99	-4	23	23
CH 08 Colline litoranee di Vasto	11	11	89	99	10	33	24

Primi e ultimi dieci comuni

Primi dieci al 1991	IR	Ultimi dieci al 1991	IR	Primi dieci al 2001	IR	Ultimi 10 al 2001	IR
Anversa degli Abruzzi	200	Basciano	77	Bisegna	161	Carapelle Calvisio	73
Castelvecchio Calvisio	231	Sant'Egidio alla Vibrata	79	Ortona dei Marsi	160	Ocre	78
Cocullo	185	Silvi	79	San Benedetto in Perillis	174	Oricola	68
Ortona dei Marsi	211	Cappelle sul Tavo	77	Corvara	169	Scoppito	77
San Benedetto in Perillis	191	Montesilvano	75	Montebello sul Sangro	209	Cappelle sul Tavo	69
Villa Santa Lucia degli Abruzzi	192	Francavilla al Mare	77	Colledimacine	165	Castiglione a Casauria	77
Montebello sul Sangro	188	San Giovanni Teatino	72	Monteferrante	165	Roccamorice	79
Montelapiano	224	San Salvo	55	Roio del Sangro	181	Lettopalena	72
Pennadomo	193	Santa Maria Imbaro	78	San Giovanni Lipioni	179	Santa Maria Imbaro	76
Schiavi di Abruzzo	205	Vasto	76	Schiavi di Abruzzo	225	Pietraferrazzana	69

Indicatore della componente Vecchi

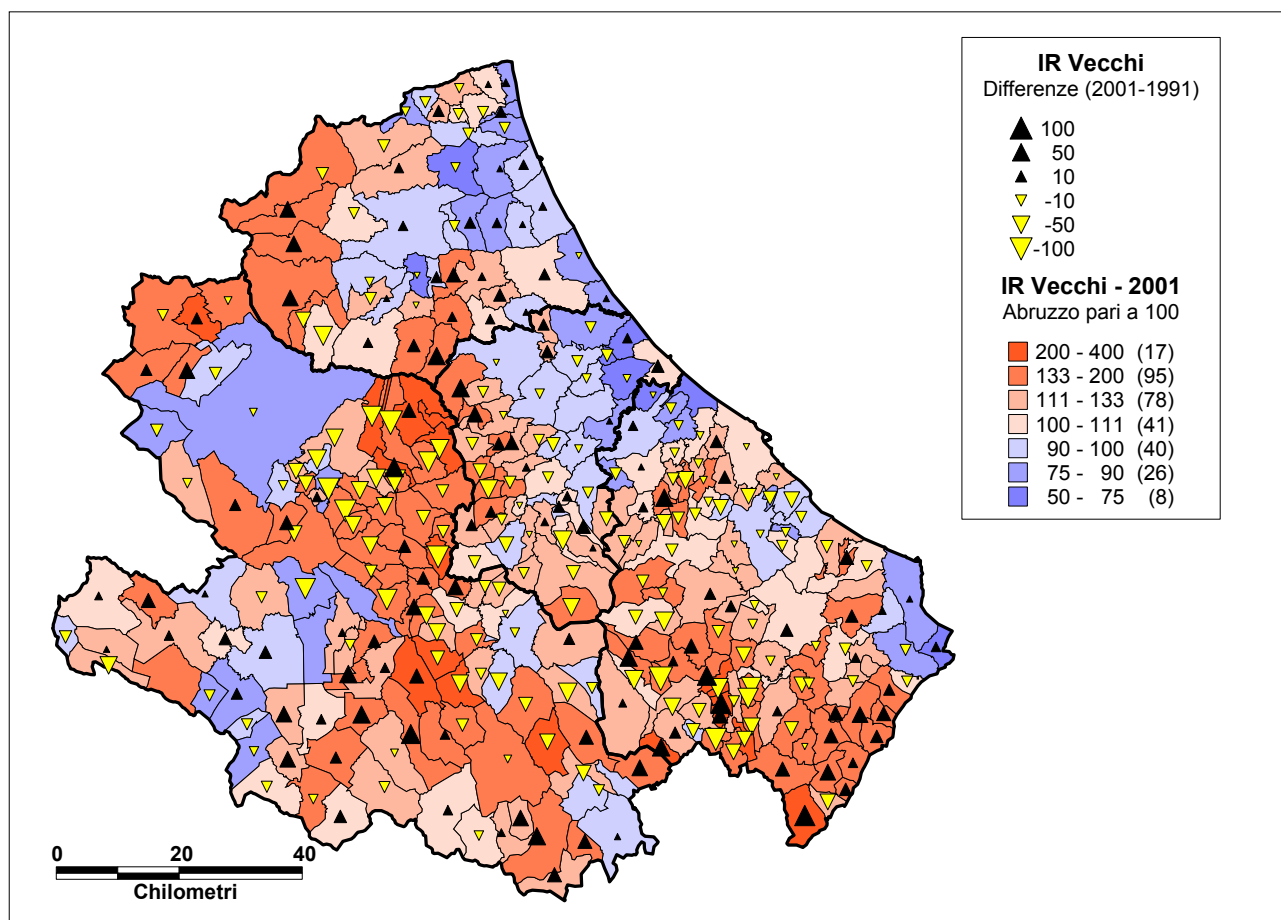

Le province abruzzesi nel contesto nazionale ai censimenti 1991 e 2001

Indicatore in valore assoluto

Codice provincia	Cens. 1991	Cens. 2001	Rango 91	Rango 01
13066 L'Aquila	8,0	10,6	37	30
13067 Teramo	6,8	9,3	54	53
13068 Pescara	6,8	9,6	55	49
13069 Chieti	7,7	10,0	41	40
Italia	6,6	8,9		

Province e regioni agrarie nel contesto della regione Abruzzo ai censimenti 1991 e 2001

L'indicatore relativo, o IR, si riferisce alla regione Abruzzo posta pari a 100.

Province	Indicatore v. a.		Indicatore Rel.		Diff. IR	Rango	
	C. 1991	C. 2001	C. 1991	C. 2001		C. 1991	C. 2001
Provincia L'Aquila	8	11	108	107	-2	1	1
Provincia Teramo	7	9	93	94	1	3	4
Provincia Pescara	7	10	93	97	4	4	3
Provincia Chieti	8	10	104	101	-3	2	2
Abruzzo	7	10	100	100	0		

Regioni agrarie	Indicatore v. a.		Indicatore Rel.		Diff. IR	Rango	
	C. 1991	C. 2001	C. 1991	C. 2001		C. 1991	C. 2001
AQ 01 Alto Aterno e bacino di Campotosto	13	17	180	173	-7	5	3
AQ 02 Montagna di L'Aquila	7	9	99	93	-6	26	29
AQ 03 Versante meridionale del Gran Sasso	18	20	240	206	-35	1	1
AQ 04 Altipiani di Navelli e di Prata D'ansidonia	13	13	183	136	-47	4	11
AQ 05 Altopiano di Rocca di Mezzo	12	12	159	120	-38	7	16
AQ 06 Montagna della conca Subequana e del medio Aterno	13	16	183	164	-20	3	5
AQ 07 Alto Turano e alto Salto	8	11	109	112	4	19	17
AQ 08 Altopiano del Fucino	6	10	88	101	13	32	26
AQ 09 Valle Peligna	8	10	111	103	-8	18	25
AQ 10 Valle Roveto	7	10	101	103	3	25	23
AQ 11 Montagna della Marsica sud-orientale	10	16	142	158	16	11	6
AQ 12 Valle del Sagittario	14	17	188	174	-14	2	2
AQ 13 Altipiani tra Sangro e Gizio	9	12	128	125	-2	16	13
AQ 14 Alto Sangro	7	11	98	107	9	27	19
TE 01 Monti della Laga	9	13	128	135	7	14	12
TE 02 Versante settentrionale del Gran Sasso	8	10	106	106	0	22	20
TE 03 Colline di Teramo	7	10	94	96	2	28	28
TE 04 Colline del Mavone e del Fino	8	11	105	111	6	23	18
TE 05 Colline litoranee di Giulianova	7	9	91	91	-1	29	31
TE 06 Colline litoranee di Roseto degli Abruzzi	6	8	82	86	3	34	34
PE 01 Versante Orientale del Gran Sasso	10	15	140	147	7	13	8
PE 02 Alto Pescara	9	10	116	104	-12	17	22
PE 03 Versante nord-occidentale della Maiella	10	12	141	124	-18	12	14
PE 04 Colline di Penne	8	10	103	101	-2	24	27
PE 05 Colline del medio Pescara	8	10	107	105	-2	21	21
PE 06 Colline litoranee di Pescara	6	9	85	93	8	33	30
CH 01 Versante orientale della Maiella	11	15	154	148	-6	8	7
CH 02 Montagna del medio Sangro	12	14	161	145	-17	6	9
CH 03 Montagna del trigno e del Sinello	11	16	152	166	13	9	4
CH 04 Colline nord-orientali della Maiella	9	12	128	124	-5	15	15
CH 05 Colline del Trigno e del Sinello	11	13	143	136	-7	10	10
CH 06 Colline litoranee di Chieti	6	9	88	89	0	31	32
CH 07 Colline litoranee di Ortona	8	10	108	103	-5	20	24
CH 08 Colline litoranee di Vasto	7	9	89	88	0	30	33

Primi e ultimi dieci comuni

Primi dieci al 1991	IR	Ultimi dieci al 1991	IR	Primi dieci al 2001	IR	Ultimi 10 al 2001	IR
Anversa degli Abruzzi	260	Basciano	76	Castelvecchio Calvisio	281	Basciano	73
Calascio	316	Castellalto	69	Ortona dei Marsi	251	Bellante	73
Fagnano Alto	275	Silvi	75	San Benedetto in Perillis	244	Sant'Egidio alla Vibrata	76
San Benedetto in Perillis	334	Cepagatti	77	Villa Santa Lucia degli Abruzzi	280	Silvi	75
Santo Stefano di Sessanio	287	Montesilvano	62	Montebello sul Sangro	243	Cappelle sul Tavo	68
Villa Santa Lucia degli Abruzzi	339	Spoltore	77	Montelapiano	265	Montesilvano	69
Borrello	259	Franravilla al Mare	72	Pennadomo	240	Spoltore	73
Montebello sul Sangro	322	San Giovanni Teatino	70	Roio del Sangro	261	Franravilla al Mare	72
Colledimacine	287	San Salvo	47	Schiavi di Abruzzo	273	San Giovanni Teatino	68
Roio del Sangro	289	Vasto	76	Fallo	275	San Salvo	53

Indicatore della componente Grandi Vecchi

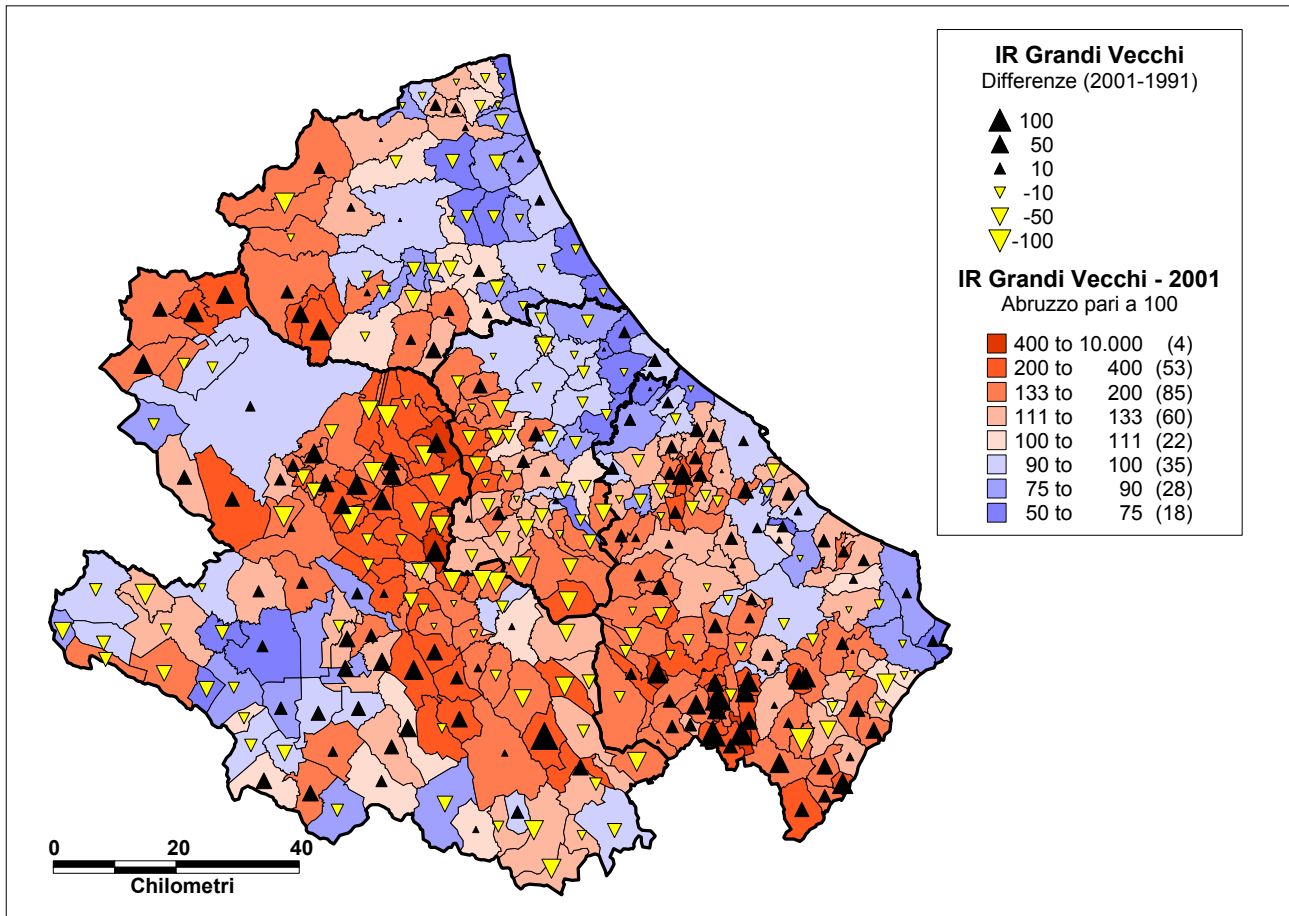

Le province abruzzesi nel contesto nazionale ai censimenti 1991 e 2001

Indicatore in valore assoluto

Codice provincia	Cens. 1991	Cens. 2001	Rango 91	Rango 01
13066 L'Aquila	4,1	5,3	43	38
13067 Teramo	3,7	4,5	52	57
13068 Pescara	3,5	4,6	60	50
13069 Chieti	3,8	5,2	48	42
Italia	3,4	4,3		

Province e regioni agrarie nel contesto della regione Abruzzo ai censimenti 1991 e 2001

L'indicatore relativo, o IR, si riferisce alla regione Abruzzo posta pari a 100.

Province	Indicatore v. a.		Indicatore Rel.		Diff. IR	Rango	
	C. 1991	C. 2001	C. 1991	C. 2001		C. 1991	C. 2001
Provincia L'Aquila	4	5	108	108	0	1	1
Provincia Teramo	4	5	97	92	-5	3	4
Provincia Pescara	3	5	92	94	1	4	3
Provincia Chieti	4	5	101	104	3	2	2
Abruzzo	4	5	100	100	0		

Regioni agrarie	Indicatore v. a.		Indicatore Rel.		Diff. IR	Rango	
	C. 1991	C. 2001	C. 1991	C. 2001		C. 1991	C. 2001
AQ 01 Alto Aterno e bacino di Campotosto	6	9	153	184	31	12	6
AQ 02 Montagna di L'Aquila	3	5	91	99	7	29	26
AQ 03 Versante meridionale del Gran Sasso	13	15	343	310	-33	1	1
AQ 04 Altipiani di Navelli e di Prata D'ansidonia	8	10	225	208	-17	3	4
AQ 05 Altopiano di Rocca di Mezzo	6	8	160	153	-7	10	11
AQ 06 Montagna della conca Subequana e del medio Aterno	9	10	236	212	-24	2	3
AQ 07 Alto Turano e alto Salto	5	5	119	102	-17	20	22
AQ 08 Altopiano del Fucino	3	4	67	83	16	34	33
AQ 09 Valle Peligna	5	6	124	115	-10	18	18
AQ 10 Valle Roveto	4	5	103	96	-7	25	28
AQ 11 Montagna della Marsica sud-orientale	4	7	118	138	20	21	15
AQ 12 Valle del Sagittario	8	11	213	222	9	4	2
AQ 13 Altipiani tra Sangro e Gizio	6	7	164	148	-17	9	13
AQ 14 Alto Sangro	5	5	129	101	-28	16	23
TE 01 Monti della Laga	6	7	150	147	-3	13	14
TE 02 Versante settentrionale del Gran Sasso	4	5	113	111	-2	23	20
TE 03 Colline di Teramo	4	5	99	96	-2	27	27
TE 04 Colline del Mavone e del Fino	4	5	113	101	-13	22	24
TE 05 Colline litoranee di Giulianova	4	4	96	88	-8	28	30
TE 06 Colline litoranee di Roseto degli Abruzzi	3	4	84	80	-4	30	34
PE 01 Versante Orientale del Gran Sasso	7	8	180	163	-17	7	9
PE 02 Alto Pescara	5	6	128	116	-12	17	17
PE 03 Versante nord-occidentale della Maiella	8	8	203	163	-40	5	10
PE 04 Colline di Penne	4	5	107	100	-7	24	25
PE 05 Colline del medio Pescara	5	6	122	112	-11	19	19
PE 06 Colline litoranee di Pescara	3	4	78	86	7	33	31
CH 01 Versante orientale della Maiella	7	9	191	181	-10	6	7
CH 02 Montagna del medio Sangro	7	10	173	197	23	8	5
CH 03 Montagna del trigno e del Sinello	6	8	160	172	13	11	8
CH 04 Colline nord-orientali della Maiella	5	7	134	132	-2	15	16
CH 05 Colline del Trigno e del Sinello	5	7	136	152	16	14	12
CH 06 Colline litoranee di Chieti	3	4	82	89	7	32	29
CH 07 Colline litoranee di Ortona	4	5	102	106	3	26	21
CH 08 Colline litoranee di Vasto	3	4	83	85	3	31	32

Primi e ultimi dieci comuni

Primi dieci al 1991	IR	Ultimi dieci al 1991	IR	Primi dieci al 2001	IR	Ultimi 10 al 2001	IR
Calascio	425	Avezzano	62	Cocullo	352	Castellafiume	50
Cocullo	324	Gioia dei Marsi	63	Fontecchio	336	Scurcola Marsicana	68
Collepietro	378	Luco dei Marsi	58	Rocca Pia	376	Notaresco	70
				San Benedetto in			
Fontecchio	479	Ortucchio	67	Perillis	462	Silvi	69
		San Benedetto dei		Villa Santa Lucia degli			
Ofena	381	Marsi	57	Abruzzi	423	Martinsicuro	68
San Benedetto in							
Perillis	393	Montesilvano	53	Borrello	384	Montesilvano	62
Santo Stefano di							
Sessanio	316	San Giovanni Teatino	62	Montebello sul Sangro	373	Francavilla al Mare	68
Villa Santa Lucia degli							
Abruzzi	364	San Salvo	42	Colledimacine	461	San Giovanni Teatino	61
Montebello sul Sangro	328	Santa Maria Imbaro	58	Roio del Sangro	421	San Salvo	51
Colledimacine	379	Vasto	68	Rosello	326	Santa Maria Imbaro	67

